

- OZNACZENIA:
1. Gazociąg źródłowy dn 50 PE
  2. Trójnik równoprzelotowy 50/50 PE
  3. Mufa elektrooporowa redukcyjna dn 50/63 PE

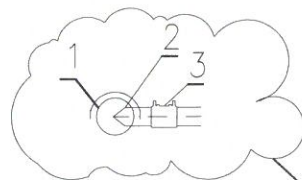

- OZNACZENIA:
1. Gazociąg źródłowy dn 50 PE
  2. Trójnik równoprzelotowy dn 50/50 PE
  3. Mufa elektrooporowa redukcyjna dn 50/63 PE
  4. Projektowany gazociąg dn 63 PE 100 RC SDR11
  5. Taśma lokalizacyjna z taśmą stalową
  6. Taśma ostrzegawcza
  7. Tablica orientacyjna

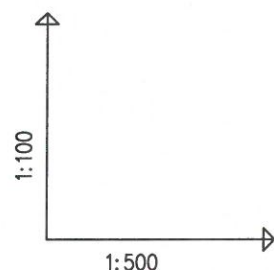

OZNACZENIE PROFILU:  
POZIOM PORÓWNAWCZY 240.00 m n.p.m.

|                          |  |                               |        |           |        |           |        |           |
|--------------------------|--|-------------------------------|--------|-----------|--------|-----------|--------|-----------|
| RZĘDNA TERENU ISTN.      |  | 1. 250.00                     |        | 2. 250.60 |        | 3. 250.80 |        | 4. 250.80 |
| RZĘDNA OSI PRZEWODU      |  | 248.94                        |        | 249.54    |        | 249.74    |        | 249.74    |
| ZAGŁĘBIENIE OSI PRZEWODU |  | 1.06                          |        | 1.06      |        | 1.06      |        | 1.06      |
| SPADKI, DŁUGOŚCI         |  | 3.3%                          | 18.21m | 0.58%     | 34.56m | 0%        | 12.23m |           |
| ŚREDNICA, MATERIAŁ       |  | PE 100 SDR 11 dn 63 L= 65,0 m |        |           |        |           |        |           |
| ODLEGŁOŚCI               |  | 0.00                          | 18.21  | 18.21     | 34.56  | 52.77     | 12.23  | 65.0      |
| HEKTOMETRY               |  | 1                             | 2      | 3         | 5      |           |        |           |

P.S.I./EP-Grat, Generator rysunkowy Profil Koordynator 8.0  
Nazwa pliku: Bez nazwy Projekt: 1

tablica orientacyjna  
usytuowane na ogrodzeniu



odcinek wykonany rozkopem

- OZNACZENIA:
1. Gazociąg źródłowy dn 50 PE
  2. Trójnik równoprzelotowy 50/50 PE
  3. Mufa elektrooporowa redukcyjna dn 50/63 PE

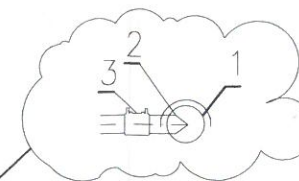

Polska Spółka Gazownictwa Sp. z o.o.  
ul. Wojciecha Bandrowskiego 16, 33-100 Tarnów  
Część Zakład Gazowniczy w Krakowie  
ul. Gazowa 16, 31-060 Kraków  
tel. 12 628 11 11  
NIP 525 24 96 411  
KRS 0000374001 REGON 142739319

|                      |  |              |                  |
|----------------------|--|--------------|------------------|
| INWESTOR:            | URZĄD MIEJSKI W ZATORZE<br>PLAC MARSZAŁKA JÓZEFA PIŁSUDSKIEGO 1, 32- 640 ZATOR   |              |                  |
| FAZA PROJEKTU:       | PROJEKT BUDOWLANY  |              |                  |
| NAZWA OPRACOWANIA:   | BUDOWA ODCINKA ZAMIENNEGO SIECI GAZOWEJ ŚREDNIEGO CIŚNIENIA DN 63 I PRZYŁĄCZA<br>GAZU DN 25 ORAZ ROZBIÓRKA ISTNIEJĄCEGO ODCINKA SIECI GAZOWEJ ŚREDNIEGO CIŚNIENIA DN 50<br>I PRZYŁĄCZA GAZU DN 25 W M. GRABOSZYCE UL. WADOWICKA, GM. ZATOR |              |                  |
| ADRES OPRACOWANIA:   | 32-640 GRABOSZYCE UL. WADOWICKA;<br>JEDN. EWIDN. 121309_5 ZATOR - OBSZAR WIEJSKI; OBREB 0001 GRABOSZYCE DZIAŁKA 569/3  |              |                  |
| PROJEKTANT:          | MGR INŻ. GRZEGORZ TOWAREK  | SPEC.INSTAL. | SLK/2409/ZOOS/08 |
| SPRAWDZAJĄCY:        | MGR INŻ. ANETA WÓJCIK  | SPEC.INSTAL. | MAP/0246/POOS/11 |
| TRZĘSC RYSUNKU:      | DATA:  | SKALA:       | NR. RYS:         |
| PROFIL SIECI GAZOWEJ | 02.2024  | 1:100        | 03               |