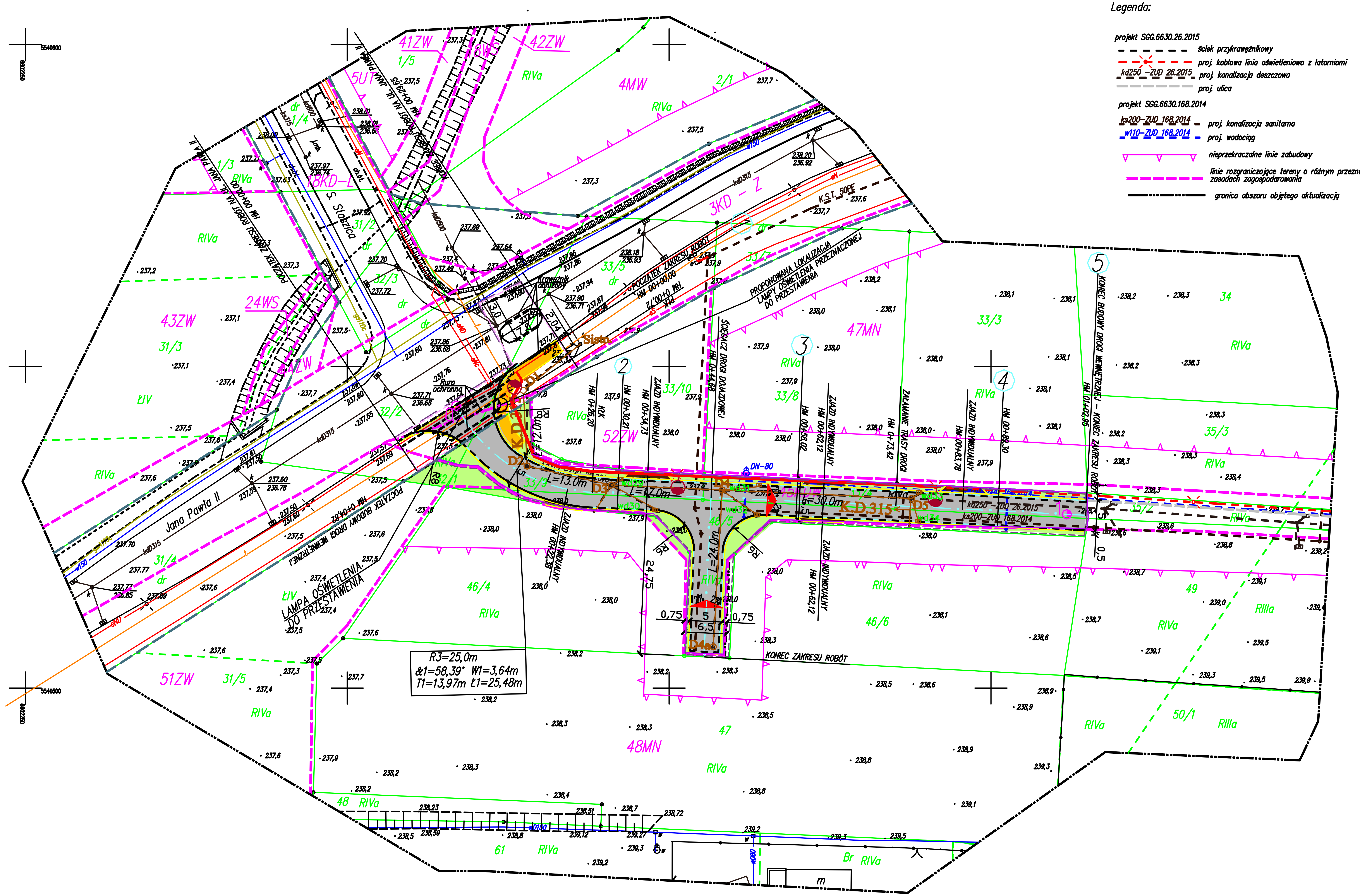

Legenda:

projekt SGG.6630.26.2015

- ściek przykrawężnikowy
- proj. kablowa linia oświetleniowa z latarniami
- kd250 –ZUD 26.2015 proj. kanalizacja deszczowa
- proj. ulica

projekt SGG.6630.168.2014

- ks200–ZUD 168.2014 proj. kanalizacja sanitarna
- w110–ZUD 168.2014 proj. wodociąg
- nieprzekraczalne linie zabudowy
- linie rozgraniczające tereny o różnym przeznaczeniu lub różnych zasadach zagospodarowania
- granica obszaru objętego aktualizacją

MAPA DO CELÓW PROJEKTOWYCH

Skala: 1:500

Województwo: małopolskie
Powiat: oświęcimski
J ewid: 121309_4, Zator
Obręb: Nr 0009, Zator
Identyfikator działki:
121309_4.0009.33/9

ID: SGG.6640.3237.2016
Sekcja "2000": 6.124.33.24.2.4
6.124.33.24.4.2

Układ współrz. poziomych – "2000"
Poziom odniesienia wysokości Kronsztadt 86.

Mapa powstała na podstawie istniejącej mapy zasadniczej oraz pomiaru uzupełniającego
Wykazane na mapie granice nieruchomości przyjęto według stanu uwidocznionego w ewidencji gruntów i budynków.

Nie wyklucza się istnienia w terenie innego uzbrojenia niż to przedstawione na mapie zasadniczej.

Niniejsza mapa została wykonana bez ustalenia obciążeń dot. służebności gruntowych.

Zaktualizowano według stanu z dnia 09.01.2017 r.

Kolorem fioletowym wkreślono linie rozgraniczające tereny o różnym przeznaczeniu w planie zagospodarowania zgodnie z planem zagospodarowania Gminy Zator.

Wykonał dn. 11.01.2017 r.

FHU GEO-ŁUK
Łukasz Duda
30-045 Kraków, ul. Królewska 49/44
BIURO:
32-640 Zator, Rynek 1
NIP 677-208-10-59 REGON 120707921
PKD 71.12.Z, 45.20.Z tel. 664-716-307

LECH KOŃCZEWSKI
GEODETA UPRAWNIONY Nr 6400
30-079 Kraków, Al. Kijowska 31/32

Poświadcza się, że niniejszy dokument został opracowany w wyniku prac geodezyjnych i kartograficznych, których rezultaty zawiera operat techniczny wpisany do ewidencji materiałów państwowego zasobu geodezyjnego i kartograficznego

Organ prowadzący państwowy zasób geodezyjny i kartograficzny	STAROSTA OŚWIĘCIMSKI
Identyfikator ewidencyjny materiału zasobu - operatu technicznego	P.1213.2017.382
Data wpisania operatu technicznego do ewidencji materiałów zasobu	20. LUT. 2017
Imię, nazwisko i podpis osoby reprezentującej organ	Beata Ormik

SGG.6642.(...).28.2017

Orientacja

ELEMENTY PROJEKTOWANE I PRZEBUDOWYWANE:

- DROGA – NAWIERZCHNIA ASFALTOBETONOWA
- CHODNIK – NAWIERZCHNIA Z KOSTKI BRUKOWEJ
- ZJAZDY – NAWIERZCHNIA Z TŁUCZNIA
- TERENY ZIELONE
- wd1 PROJ. WPUSTY DESZCZOWE
- R.O. RURA OCHRONNA
- PROJ. PRZEBUDOWA ISTN. LAMPY OŚWIETLENIA
- PROJ. LAMPY OŚWIETLENIOWE
- K.D. KANALIZACJA DESZCZOWA
- PROJ. KABLOWA LINIA OŚWIETLENIA
- ZAKRES PRZEBUDOWY ODCINKA UL. JANA PAWŁA II
- KRAWĘŻNIK OBNIŻONY

ELEMENTY ISTNIEJĄCE:

- ISTNIEJĄCA JEZDNIA
- ISTN. GAZOCIĄG
- ISTN. SIEĆ WODOCIĄGOWA
- ISTN. KABLE TELETECHNICZNE
- ISTN. SIEĆ ENERGETYCZNA
- ISTN. KANALIZACJA SANITARNA
- ISTN. OGRODZENIA
- GRANICE WŁASNOŚCI

LEGENDA:

- ISTN. GRANICA PASA DROGOWEGO DROGI GMINNEJ UL. JANA PAWŁA II
- LINIA ROZGRANICZAJĄCA INWESTYCJĘ – NOWA GRANICA PASA DROGOWEGO BUDOWANEJ ULICY
- OBSZAR UCIĄŻLIWOŚCI INWESTYCJI

POTWIERDZAM ZGODNOŚĆ PODKŁADU MAPOWEGO Z ORYGINAŁEM PRZYJĘTYM DO ZASOBÓW

Biuro projektowe:	KONSPRO Dariusz Obstarczyk; Oświęcim, ul.Ceglana 3		
Inwestor:	GMINA ZATOR, ul.Rynek 10, 32-640 Zator		
Tytuł projektu:	BUDOWA DROGI WEWNĘTRZNEJ WRAZ Z WŁĄCZENIEM DO DROGI GMINNEJ UL. JANA PAWŁA II ORAZ PRZEBUDOWA ODCINKA UL. JANA PAWŁA II NA DŁUGOŚCI 30m, WRAZ Z ROZBUDOWĄ SIECI OŚWIETLENIA DROGI I ODWODNIENIEM na działkach nr. 33/4; 46/5; 33/9; 32/1; 32/2; 33/5 obr. 7 Zator jedn. ew. 121309_4- Zator		
Tytuł rysunku:	PROJEKT ZAGOSPODAROWANIA TERENU		Nr rys.: 1
Projektował:	Dariusz Obstarczyk Nr upr. w spec. konstr.-bud. 88/91 B-B Nr upr. w spec. arch. 104/91 B-B	Podpis:	
Projektował: cz. drogowa	inż. Janusz Baran Upr. w spec. konstr-bud. Nr 345/2002	Podpis:	Skala: 1:500
Sprawdził: cz. drogowa	mgr inż. Jolanta Majewska Upr. w spec. drog. Nr 247/94 B-B	Podpis:	
Projektował: cz. kan.- deszcz.	mgr inż. Joanna Zemlak Nr upr. w spec. sanit. MAP/0554/PWOS/12	Podpis:	
Sprawdził: cz. kan.- deszcz.	mgr inż. Agnieszka Rusiniak Nr upr. w spec. sanit. MAP/233/PWOS/11	Podpis:	
Projektował: cz. elektryczna	mgr inż. Jerzy Tatoń Upr. w spec. elektr. SLK/IE/6327/09	Podpis:	Data: 03.2017
Sprawdził: cz. elektryczna		Podpis:	FIRMA PROJEKTOWA KONSPRO TEL.33 8440209 www.konspro.pl